

# LE GUIDE



La Penne-sur-Huveaune

2011/2012



# LE

# Le Sommaire

## [Les services municipaux]

• Conseil Municipal	4
• Services administratifs	6
• Police Municipale	7
• Services techniques	8
• Enfance - Petite enfance	9
• Service scolaire	12
• Service Jeunesse	15
• Service des sports	16
• Service Culturel	17
• Cinéma	20
• Médiathèque Municipale Pablo Neruda	21
• Centre Communal d'Action Sociale	23
• Salle de spectacle	26

## [Les associations pennoises]

• Culture - Loisirs	28
• Anciens Combattants	33
• C.I.Q.	35
• Amicale de locataires	36
• Education	38
• Environnement	39
• Solidarité	42
• Sports	46
• Numéros utiles	56

# L'édito



En cette période qui précède de quelques jours la rentrée scolaire, la reprise des activités associatives et municipales, notre guide pratique annuel vous donne un éclairage précis et complet sur l'ensemble de ces services.

Destiné à faciliter vos démarches administratives, il recense également les représentants de notre tissu associatif local, qui contribuent activement à la pratique de la citoyenneté.

Une telle richesse qui doit naturellement, tout au long de l'année, continuer à bénéficier du soutien actif de la Municipalité, tout en puisant une indispensable proximité avec les habitants et les élus communaux. C'est cette proximité, cette connaissance commune qui sont la source d'échanges, de projets entre la collectivité et le tissu associatif.

Il faut pour cela continuer à défendre l'autonomie de notre Commune, de notre Communauté d'Agglomération, et face au danger toujours latent de l'émergence d'une Métropole marseillaise qui engloberait plus de 80 communes, lui objecter le choix que nous avons fait depuis de nombreuses années : celui d'un territoire autonome, non pas replié sur lui-même, mais au contraire désireux d'engager de fructueuses collaborations avec les autres, tout en demeurant maître de son destin.

Votre Maire,

Pierre Mingaud.



# Le Conseil Municipal

## Le Maire

**Pierre MINGAUD**

*Travaux et Urbanisme*

*Permanence le mercredi de 17h à 19h.*

## Les Adjoints

**Christine CAPDEVILLE**

*Première Adjointe, Déléguée à La  
Jeunesse et au Personnel communal*

**Jean-Claude ALEXIS**

*Délégué aux Finances*

**Carole TATONI**

*Déléguée à la Culture et aux Fêtes*

**Thierry BATTAGLIA**

*Délégué à l'Economie et au Commerce*

**Sylvie SILVESTRI**

*Déléguée aux Affaires Scolaires et à  
l'Enfance*

**Christian PRESUTTO**

*Délégué aux Transports et aux  
Déplacements*

**Clémence PIETRI**

*Déléguée à l'Action Sociale*

*Permanence le mercredi*

*de 17h30 à 19h*

**Alain FEDI**

*Délégué au Sport et à la Vie  
Associative*

## Les Conseillers Municipaux

**Alain SCHIANO**

*Délégué aux Fêtes*

**Bernard NEGRETTI**

*Délégué à l'Environnement*

**Valérie TRAVIA**

*Déléguée à la Petite Enfance*

**Dominique HONETZY**

*Déléguée à la Sécurité et la Prévention  
de la Délinquance*

**Christian HABANS**

**Hélène VITELLI**

**Michel PELLEGRIN**

**Marcel FACH**

**Ahmed RERBAL**

**Elisabeth GONELLA**

**Sonia RICHE**

**Christine MARIANI**

**Mohamed DAHMANI**

**Corinne MAGERAND**

**Christine CUCHERAT**

**Nicolas CONSOLONI**

**Nicole ROURE**

**Yvette JACCARD**

**Pierre BROTTIER**

**Christophe SZABO**

Les élus de "La Liste du Village" reçoivent en mairie le samedi matin, de 9h à 11h, sur rendez-vous (06 08 52 35 39).

# les Services municipaux

GUIDE

2011/2012

[E]



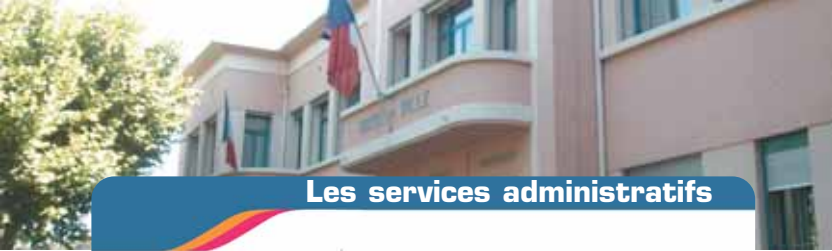

## Les services administratifs

### MAIRIE

14, Boulevard de la Gare

Tél. : 04 91 88 44 00 / Fax : 04 91 36 09 26

- État-Civil
- Élections
- Aide Sociale
- 3<sup>ème</sup> Âge
- Affaires Scolaires/Enfance
- Secrétariat Général
- Comptabilité

Horaires d'ouverture de la Mairie		
Jours	Accueil/Etat-civil Standard	Services administratifs
Lundi	8h - 12h et 14h - 17h 30	8h - 12h
Mardi	8h - 12h et 14h - 17h 30	8h - 12h
Mercredi	8h - 12h et 14h - 19h	8h - 12h et 15h - 19h
Jeudi	8h - 12h et 14h - 17h 30	8h - 12h
Vendredi	8h - 12h et 14h - 17h 30	8h - 12h
Samedi	(permanence Etat-Civil) 9h - 11h	

### SECRÉTARIAT GÉNÉRAL

**Dominique POLI**

Directeur Général des Services. Réception sur rendez-vous



## Police Municipale

### **POLICE MUNICIPALE**

14, Boulevard de la Gare

Tél. : 04 91 88 44 00

Fax : 04 91 36 09 26

**Responsable : Marcel KUBIAK**

Astreinte funéraire 7 jours sur 7, 24h/24.

Prévenir et assurer l'ordre, la sécurité et la tranquillité publiques.

Exécution des arrêtés de police du Maire.

Police de la circulation et du stationnement.

Surveillance de la commune.

Médiation en cas de problèmes de voisinage.

Sécurité aux abords des écoles.

Gestion des concessions des cimetières, de l'entretien et des interventions funéraires.





## Services techniques

### **DIRECTION DES SERVICES TECHNIQUES**

Chemin Noël Robion

Tél. : 04 91 88 44 00 (poste 303) / Fax : 04 91 35 80 96

**Directeur : Jean-Stéphane KERSTENNE**

**Horaires d'ouverture au public :**

Du lundi au vendredi de 8h30 à 12h30.

- Voirie : Entretien – Permissions de voirie - Eclairage public - Réseaux pluviaux
- Espaces verts : Plantations - Entretien, arrosage des parcs et jardins.
- Bâtiments Communaux : Sécurité, entretien et travaux
- Garage : Gestion du parc de véhicules

### **SERVICE URBANISME**

Chemin Noël Robion

Tél. : 04 91 88 44 00 (poste 300) / Fax : 04 91 35 80 96

**Responsable : Mohamed AIT AZZOUZ**

**Horaires d'ouverture au public :**

Lundi, mardi et jeudi de 8h30 à 11h30.

Mercredi et vendredi de 8h à 12h sur rendez-vous.

Mercredi de 16h à 19h.

Plan d'Occupation des Sols, cadastre, permis de construire, déclaration préalable, certificats et renseignements d'urbanisme.

## **CRÈCHE - HALTE GARDERIE**

Etablissement multi-accueil "Le Jardin des Arcades"

Chemin Raymond Retor

Tél. : 04 91 36 25 35

**Directrice : Nicole GIMET**

### **La Crèche**

**Horaires** : Du lundi au vendredi de 7h 30 à 18h.

**Conditions** : Accueil, à temps complet ou temps partiel, des enfants de 2 mois ½ à 4 ans, dont les parents habitent à La Penne et travaillent.

### **La Halte Garderie**

**Horaires** : du Lundi au Vendredi de 7h30 à 18h.

**Conditions** : Accueil des enfants de 1 à 4 ans, à la journée ou la demi-journée, dont les parents habitent la commune. Minimum de deux demi journées par semaine sur planning fixe.

**Tarifs** : Les tarifs sont fixés de manière proportionnelle aux revenus des familles, selon un pourcentage réglementaire déterminé par la Caisse d'Allocation Familiale.

**Inscriptions** : Les inscriptions sont prises par Madame Gimet durant les heures d'ouverture et sur rendez-vous. Elles sont enregistrées sur une liste établie par ordre chronologique.

Les admissions seront déterminées en concertation entre la Municipalité, la Directrice et le médecin.

## **HALTE-GARDERIE "LA HALTE FARANDOLE"**

Boulevard du Béal

**Horaires** : Les Lundi et Jeudi de 8h30 à 11h30. Ne fonctionne pas durant les vacances scolaires.

**Conditions** : Accueil des enfants de 1 an et plus avec acquisition de la marche. Adaptation obligatoire et préalable au Bébé Relax (au moins deux fois avant inscription).

**Tarifs** : Les tarifs sont fixés de manière proportionnelle aux revenus des familles, selon un pourcentage réglementaire déterminé par la CAF.

**Inscriptions** : Les inscriptions sont prises par Mme. SEGUIN durant les heures d'ouverture de la Crèche et sur RDV : (04 91 36 25 35).

Les admissions seront déterminées en fonction des places disponibles.

**Reprise le 15 septembre 2011.**

## CENTRE DE LOISIRS

Centre de Loisirs "La Farandole" • Boulevard du Béal

Tél. : 04 91 88 67 09

**Directeur : Fabrice PRUNETA (Léo Lagrange Animation)**

### Accueil

Accueil des enfants scolarisés, à partir 3 ans jusqu'à 13 ans (non révolus).

- Tous les mercredis.
- Les petites vacances scolaires (sauf Noël).
- Tout le mois de Juillet + les deux premières semaines d'août.

### Horaires

Accueil le matin de 7h 30 à 9h - Départs de 17h à 18h 30.

Possibilité d'accueil à la demi-journée les mercredis (sauf si des sorties sont prévues, ni durant les vacances) :

Le matin (avec repas) : accueil de 7h30 à 9h, départ de 13h à 13h30.

L'après-midi (sans repas) : accueil de 13h à 13h30, départ de 17h à 18h30.

### Activités

- Activités sportives : Escalade, VTT, Ping-Pong, Piscine, Sports collectifs...
- Activités d'expression : Musique, Poésie, Danse, Contes, Théâtre, Vidéo...
- Activités manuelles : Poterie, Cuisine, Peinture...
- Camping et mini séjours durant l'été.

et aussi, sorties à la journée, grands jeux, repas à thème, informatique...

### Inscriptions

En Mairie, le matin de 8h à 12h, le mercredi de 8h à 12h et de 15h à 19h.

**Pièces à fournir** : Pour les enfants inscrits au service de restauration scolaire pour l'année scolaire 2011-2012 : le carnet de santé, le n° CAF et le n° de sécurité sociale.

Pour les autres : les justificatifs de domicile et de revenu, le livret de famille, le numéro et le montant des allocations familiales, le carnet de santé de l'enfant.

**Tarifs** : Journée : ils varient selon le quotient familial de 3,41 € à 14,16 € par jour et par enfant (déduction des Bons CAF pendant les vacances).

### Reprise le Mercredi 7 septembre 2011

Accueil à la demi-journée :

Accueil le matin (avec repas) : de 2,01 € à 8,61 €.

Accueil l'après-midi (sans repas) : 1,40 € à 5,55 €.

## **BÉBÉ RELAX**

Accueil des enfants non scolarisés jusqu'à 3 ans, accompagnés de leurs parents. Le Bébé Relax est ouvert les mardis et vendredis de 9h 30 à 11h 30 (sauf pendant les vacances scolaires) dans les locaux de La Farandole. Cet espace propose à la fois des jeux libres et des ateliers encadrés par des animateurs. Service gratuit, sans inscription, réservé aux Pennois.

**Reprise le mardi 6 septembre 2011.**



## **CENTRE DE VACANCES**

La Municipalité organise des séjours en centres de vacances, durant les mois de juillet et août, pour des enfants âgés de 6 à 15 ans. Le montant des participations est calculé en fonction des quotients familiaux. Les inscriptions se font en Mairie en avril-mai.



## Service scolaire

Service Scolaire

Mairie : 14 Bd de la Gare

Tél. : 04 91 88 44 00

*relations.publiques@mairie-lapennesurhuveaune.fr*

**Responsable : Michèle TROSSERO**

### ÉCOLES MATERNELLES

**Groupe scolaire Beausoleil**

Allée de la Pinède - Tél. : 04 91 36 12 70

**Groupe scolaire Pierre Brossolette**

Boulevard de la Gare - Tél. : 04 91 36 17 46

**Groupe scolaire Jacques Prévert**

Chemin du Patiare - Tél. : 04 91 36 17 53

### ÉCOLES PRIMAIRES

**Groupe scolaire Beausoleil**

Allée de la Pinède - Tél. : 04 91 36 13 70

**Groupe scolaire Pierre Brossolette**

Boulevard de la Gare - Tél. : 04 91 36 13 17

**Groupe scolaire Jacques Prévert**

Chemin du Patiare - Tél. : 04 91 36 17 66





## Service scolaire

**Pré-inscriptions** : Toutes les nouvelles inscriptions dans les écoles de la commune se font en Mairie, durant la seconde quinzaine de Mai.

**Pièces à fournir** : Livret de famille et Justificatif de domicile. Les enfants de moins de 3 ans ne sont acceptés qu'en fonction des places disponibles.

### **RESTAURATION SCOLAIRE**

**Contact** : **Mélina IVALDI**

Responsable de la Cuisine Centrale : Laredj MEKDAL

**Inscriptions** : Juillet et fin Août (dates à préciser), au Service des Affaires Scolaires (à renouveler chaque année).

**Tarifs** : Ils sont calculés en fonction du quotient familial.

Le prix du repas par enfant varie de 0,61 € à 3,05 €.

**Pièces à fournir** : tous justificatifs de revenus et de domicile, ainsi que le livret de famille.

**Calcul du Quotient Familial** :

(Revenus annuels + Allocations Familiales) divisés par 12 et divisés par le nombre de personnes au foyer.

### **TRANSPORTS SCOLAIRES**

Gratuit sur Aubagne.

Autres destinations : prise en charge totale ou partielle par le Conseil Général en fonction des collèges ou lycées concernés (se renseigner en Mairie).

**Inscriptions** : en Mairie en juillet pour la rentrée suivante.

Au-delà, des frais supplémentaires sont demandés par le Conseil Général.

Un courrier est adressé en juin aux familles.

### **ÉTUDES SURVEILLÉES**

De 16h 30 à 17h 30, les jours de classe.

**Inscriptions** : En début d'année auprès des enseignants, ouverture le 8 septembre 2011.



## Service scolaire

### **GARDERIE DU MATIN**

Dans les groupes scolaires Beausoleil, Jacques Prévert et Pierre Brossolette, les lundis, mardis, jeudis et vendredis de 7h20 à 8h20.

#### Inscriptions en Mairie

(justificatif d'activité des deux parents et carnet de santé).

**Tarif** : 2 € par jour.

Ouverture le jeudi 8 septembre 2011.

### **CLASSES DECOUVERTE**

Neige – Classe Verte - Patrimoine

#### Inscriptions en Mairie.

Séjours définis en concertation avec les enseignants et la Municipalité.

**Tarifs** : selon le quotient familial et la durée du séjour.





## Service jeunesse



Horaires d'ouverture du secrétariat au public		
Lundi - Mardi	8h30 - 12h	15h - 18h30
Mercredi - Jeudi	8h30 - 12h	
Vendredi		15h - 18h30

8 allée du Stade • Tel : 04.91.24.82.49

**Responsable : Djamel DAHMANI**

### MISSIONS

#### 1 Formation et Insertion

- Mise en place et suivi des actions avec le Conseil Intercommunal de Sécurité et de Prévention de la Délinquance (C.I.S.P.D).
- Formation aux stages B.A.F.A (Toussaint), A.F.P.S et Surveillant de Baignade (avril) (17 – 20 ans)
- Aide à la rédaction de C.V + recherche d'emploi.
- Insertion sociale et professionnelle des jeunes de 16 à 25 ans.
- Accueil avec la Mission Locale d'Aubagne.
- Mise à disposition d'un module "Information Jeunesse" (formation et métiers, loisirs, vacances...).
- Actions de prévention avec l'Espace Santé Jeunes.

#### 2 Animations et Loisirs

- Animations pendant les vacances scolaires (8 – 15 ans).
- **Accueil périscolaire** (hors vacances) le lundi et jeudi à Contact Jeunesse de 17h30 à 19h30, le mardi et vendredi à la salle des Restanques de 17h30 à 19h30.
- **Accueil journée** : Le mercredi et samedi (sauf vacances scolaires) de 14h à 17h. La première semaine des petites vacances de 8h45 à 12h et de 14h à 17h. 3 semaines en juillet et 1 semaine en août de 8h45 à 12h et de 14h à 17h. La prise en charge des enfants se fait pour les 8-15 ans dans la salle sous Contact ou à la salle des Restanques.
- **Accueil soirée** : Le lundi, jeudi et vendredi de 19h à 21h à la salle des Restanques et la salle sous Contact.
- **Divers** : Programmation de sorties diverses.

Projets autonomes pour les 18-25 ans (mise en place, organisation et gestion) pour un déplacement, des vacances... Aide à la mise en place du projet et à son organisation (avec un soutien financier de la Ville).

**Pièces à fournir** : Copie du livret de famille. Fiche sanitaire à compléter. Certificat médical autorisant l'enfant à la vie en collectivité et à la pratique d'activités physiques et sportives.

Une cotisation annuelle de 5 € par enfant valable de septembre à août. Le règlement intérieur approuvé et signé par les familles lors de l'inscription.



## Service des sports

Salle polyvalente “La Colombe”

Allée de la Colombe

Tél : 04 91 36 02 18

**Responsable : Bernard DA PRATO**

Horaires d'ouverture du secrétariat au public		
Lundi	8h30 - 12h	-
Mardi	8h30 - 12h	-
Mercredi	-	14h - 17h30
Jeudi	-	14h - 17h30

## COMPLEXE SPORTIF GERMAIN CAMOIN

Horaires d'ouverture au Public

**En semaine** :

du lundi au Vendredi de 8h00 à 22h00

**En week-end** :

du 1<sup>er</sup> Septembre au 31 Mai : de 7h00 à 19h00

du 1<sup>er</sup> Juin au 31 Août : de 8h00 à 20h00

Fermé les 1<sup>er</sup> janvier, 1<sup>er</sup> mai et 25 décembre

Tél. agent de surveillance : 06 26 18 35 69

### Activités sportives

Gymnastique enfants (6-11 ans), le mercredi de 9h30 à 11h30.

### Pièces à fournir :

- Certificat médical “apte à la pratique de la gymnastique sportive”.
- 2 photos d'identité.
- Justificatif de domicile.

**Tarifs** : 82 € l'année, 30 € le trimestre.

### **Maison des Activités Socio-Culturelles**

70 Bd Voltaire - Montée Malik Oussekine

Tél. : 04 91 24 70 42

E-mail : [masc@mairie-lapennesurhuveaune.fr](mailto:masc@mairie-lapennesurhuveaune.fr)

**Responsable : Jean-Paul NICOLI**

E-mail : [culture@mairie-lapennesurhuveaune.fr](mailto:culture@mairie-lapennesurhuveaune.fr)

Accueil - Renseignements - Inscriptions :

du Lundi au Vendredi de 14h à 18h

**Inscriptions rentrée : du mercredi 7 au vendredi 9 Septembre 2011**

**Reprise des activités à partir du Lundi 19 septembre 2011**

### **ATELIERS MUSIQUE**

Éveil musical (dès 3 ans) / formation musicale

Piano : Valérie BERTOLINA et Pauline AIRAUDI

Batterie et Percussions : Patrick FRANCOME

Synthé : Agnès NURDIN

Guitare : Pascal BRANTUS, Lionel BURESI

Guitare électrique : Samuel MARTIN GALTIER

Atelier musiques actuelles : Samuel MARTIN GALTIER

### **ATELIERS DANSE**

Éveil (4 à 6 ans) : Séverine SASSATELLI

Initiation (6 à 8 ans) : Magali TOUSSAN, Séverine SASSATELLI

Modern Jazz : Séverine SASSATELLI

Hip Hop : Vincent CHHEY, Marion COMET

Danse contemporaine : Magali TOUSSAN

Danses orientales : Naïma MOSTEFAOUI

Danses africaines : Sylvie HERNANDEZ

### **ATELIER THÉÂTRE**

Enfants : Sophie GIRAUD

### **DESSIN - ARTS PLASTIQUES**

Ateliers Enfants, Adolescents et Adultes : Valérie SFEDJ,  
Amandine BERNARD

**AÉROBIC** : Christine GAREL

**ZUMBA / L.I.A. (Low Impact Aerobic) / SALSA  
/ FITNESS** : Séverine SASSATELLI

**YOGA** : Cécile DESPLATS

## Service Culturel

### TARIFS SAISON 2011-2012

Activités individuelles : musique (instrument)

Cours d'1/2 heure	Trimestre	Année
jeunes Pennois	37 €	111 €
Adultes Pennois	61 €	183 €
Extérieurs (anciens élèves)	91 €	273 €

Activités collectives : Jeunes

Durée	Cours	Jeunes Pennois		Extérieurs (*)	
		Trimestre	Année	Trimestre	Année
1 heure	Arts plastiques Danse Eveil Théâtre	30 €	90 €	68 €	204 €
1 heure 30	Danse Adolescents Théâtre Ados	37 €	111 €	78 €	234 €
2 heures	Arts Plastiques Ados Musique Ensemble	43 €	129 €	87 €	261 €

\* Anciens élèves



## Service Culturel

### Activités collectives : Adultes

Durée	Cours	Adultes Pennois		Extérieurs (*)	
		Trimestre	Année	Trimestre	Année
1 heure	Danse Aérobic	37 €	111 €	68 €	204 €
1 heure 30	Danse Orientale Africaine Yoga	43 €	129 €	78 €	234 €
2 heures	Aérobic Arts plastiques Musique Ensemble Théâtre	48,50 €	145,50 €	87 €	261 €
3 heures	Aérobic	59 €	177 €	103 €	309 €

\* Anciens élèves

## SPECTACLES

E-mail : [spectacle@mairie-lapennesurhuveaune.fr](mailto:spectacle@mairie-lapennesurhuveaune.fr)

Le Service Culturel assure l'organisation de manifestations et d'évènements comme la Fête de la Musique, ainsi que la programmation musicale, théâtrale et chorégraphique de la Salle de Spectacle de L'ESPACE DE L' HUVEAUNE (chemin Noël-Robion).

Le Service Culturel sera partenaire du Festival "Région en Scène" du 13 au 15 février 2012.

## Cinéma

### Salle Jean Renoir

117 places – Salle climatisée - Son Dolby Stéréo S.R.

- Séances régulières : tous les jours sauf dimanche
- Séances supplémentaires en fonction de la programmation.

**Programme sur [www.allocine.com](http://www.allocine.com)**

Une fois par mois, soirée ciné-rencontre en collaboration avec des associations.

### Tarifs :

Tarif normal : 4 €

Tarif réduit : 3 €

Un programme mensuel est disponible dans tous les bâtiments communaux et chez les commerçants pennois.

La Salle Jean Renoir est partenaire du Festival International du Film d'Aubagne.





## Médiathèque Municipale Pablo-Neruda

### **Médiathèque municipale Pablo Neruda**

Avenue Beausoleil

Tél : 04 91 36 21 41

Fax : 04 91 36 51 01

Messagerie : [mediatheque@mairie-lapennesurhuveaune.fr](mailto:mediatheque@mairie-lapennesurhuveaune.fr)

**Directrice : Nathalie PAQUET**

Responsable jeunesse : Corinne DE MEO

#### Accueil du public

Mardi : 14h-19h

Mercredi : 9h-12h, 14h-18h

Vendredi : 9h-12h, 14h-18h

Samedi : 9h-13h, 14h-18h

Horaires d'été du 1<sup>er</sup> Juillet au 31 Août :

Mardi de 14h à 21h

Mercredi et vendredi de 9h à 12h et de 14h à 18h

Fermeture le samedi pendant les vacances scolaires.

Fermeture entre Noël et le Jour de l'An

et les 2 premières semaines d'août.

#### Entrée libre

Feuilletage et emprunt de livres, journaux et périodiques.

Recherche documentaire informatisée.

**Accès gratuit à Internet sur présentation de la carte d'adhérent.**

#### **La Marmothèque accueille les tout petits et leurs parents.**

Du bébé à l'âge de 14 ans, tous les enfants sont les bienvenus, mais ils sont toujours sous la responsabilité de leurs parents.

#### Inscription

Inscription gratuite sur simple présentation :

D'une pièce d'identité.

D'un justificatif de domicile.

D'une autorisation parentale pour les moins de 14 ans.

Nous vous prions de nous signaler tout changement d'adresse, d'établissement scolaire, de classe, de profession ou d'adresse E-Mail.



## Médiathèque Municipale Pablo-Neruda

### Prêt gratuit

Il autorise pour chaque adhérent la sortie de :  
8 documents (livres, périodiques, partitions musicales ou CD audio) et 1 DVD et (ou) 1 CdRom pour une durée de 3 semaines.

### Prêt à domicile

Un mardi par mois, prêt des documents au domicile des personnes ne pouvant pas se déplacer temporairement ou définitivement. N'hésitez pas à nous solliciter si c'est le cas.

### Autour du livre, de la culture et de l'actualité :

Les Bébés Lecteurs tous les samedis de 10h15 à 11h.  
Eveil musical 1 samedi par mois, de 10h à 10h30 et de 10h45 à 11h30.  
Heure du conte, projections de films, théâtre d'images, raconte-tapis le mercredi.

Expositions, spectacles.

Rencontres avec des artistes.

Partenariat régulier avec les établissements d'enseignement, le Centre aéré, la Crèche, le Bébé relax, le Service culturel.

Ateliers ponctuels.

Presse quotidienne à consulter sur place.

### Quelques recommandations

Les documents sont le bien de tous, prenez en soin.

Ne réparez pas les livres abîmés, mais signalez-le au moment du retour. CD et DVD : évitez de les exposer à la chaleur, surveillez leur maniement par vos enfants, ne mettez pas vos doigts dessus.

A l'intérieur de la Médiathèque, sur son Portail, vous pourrez :

- Consulter votre compte lecteur.
- Rechercher les documents disponibles.
- Vous informer des nouvelles acquisitions, des coups de cœur de l'équipe, de la sitothèque, de la programmation mensuelle, des horaires d'ouverture, des modalités d'inscription.
- Utiliser Microsoft Word, Excel, Power Point.

Les informations relatives aux manifestations mensuelles sont consultables sur le site de la Mairie, et par E-mail grâce à votre compte d'adhérent.

Un programme est distribué chaque mois dans vos boîtes à lettres.

## **Centre Communal d'Action Sociale**

Mairie de La Penne sur Huveaune

14 bd de la Gare

Tél. : 04 91 88 44 00

*relations.publiques@mairie-lapennesurhuveaune.fr*

**Responsable : Michèle TROSSERO**

### **A. AIDE 3ème ÂGE**

**Contact : Vanessa MEILHON, Nathalie ANDREU**

#### **1. Service Aide à Domicile**

**Conditions pour une prise en charge par les caisses de retraite :**

- Être âgé(e) de plus de 80 ans pour la CRAM, dépendant(e) et isolé(e) familialement.
- Prescription médicale (un contrôleur de la CRAM se déplace pour constater le degré de dépendance à domicile).

**Tarifs :** Ils sont calculés en fonction des ressources.

Possibilité d'aide ponctuelle pour les non retraités après accord de la Caisse Primaire d'Assurance Maladie, de leur mutuelle ou de leur assurance.

**Allocation Personnalisée Autonomie**

Intervention d'une aide à domicile pour le ménage, les repas, l'accompagnement...

**Conditions :**

- Être très dépendant(e).
- Prescription du médecin traitant.
- Avis favorable du médecin contrôleur du Conseil Général, qui se déplace au domicile.

**A. R. D. H : Aide au Retour au Domicile après Hospitalisation**

Dossier traité par l'assistante sociale avant la sortie de l'établissement hospitalier.

#### **2. Télé Assistance**

Conditions : Etre retraité(e) ou handicapé(e).

**Tarifs :** Ils varient de 6 € à 14 € par mois en fonction des ressources.

#### **3. Transports**

**Lignes 6 et 4 : gratuité sur le réseau des autobus aubagnais depuis le 15 mai 2009.**

## **B. LOISIRS 3<sup>ème</sup> ÂGE**

Contact : Vanessa MEILHON

### **1. Gymnastique Douce**

Conditions :

- Être retraité.
- Certificat médical d'aptitude aux activités physiques en salle et de plein air, 1 photo d'identité (nouveaux inscrits).

Horaires : Lundi et vendredi de 10h30 à 11h30.

Inscriptions : en Mairie, à partir du mardi 6 septembre 2011.

Tarifs : Cotisation trimestrielle variant de 31 à 57 € selon les ressources.

Début des cours le Lundi 26 septembre 2011 à la Colombe.

### **2. Vacances**

Séjour organisé chaque année en collaboration avec l'ANCV dans le cadre du programme "Seniors en vacances".

Tarifs : environ 380 € pour les personnes imposables, 200 € pour les personnes non imposables.

### **3. Foyer Restaurant**

Conditions :

Être âgé de 60 ans ou plus.

Horaires : Ce service fonctionne les lundis, mercredis et vendredis, dans les locaux du Foyer Loisirs.

Inscriptions : La réservation des repas s'effectue chaque dernier mardi, mercredi et jeudi du mois, pour le mois suivant. Possibilité de transport.

Tarifs : Les tarifs sont calculés en fonction des ressources. Le prix du repas varie de 2,10 € (pour les bénéficiaires de l'aide sociale) à 6,80 €.

### **4. Portage de Livres à Domicile**

Prendre contact avec la Médiathèque.

## **5. Divers**

- Goûter.
- Colis de Noël.
- Repas.
- Lotos le jeudi, au Foyer Loisirs, durant le mois de juillet.

## **C. AIDE SOCIALE LEGALE**

**Contact : Patricia PEREZ**

Renseignements et constitution de dossiers en Mairie.

### **Pour les personnes à faibles ressources :**

- Fond Départemental d'Aide aux impayés d'électricité, gaz, téléphone et eau.
- Dossiers C.M.U., aide Complémentarité Santé.
- Dossiers R.S.A.
- Dossiers Aide Juridique (détention d'imprimés uniquement).

### **Pour les personnes handicapées :**

- Allocation adultes handicapés.
- Carte d'invalidité.
- Dossiers M.D.P.H (Maison Départementale des Personnes Handicapées).
- Placement en C.A.T. (Centre d'Aide par le Travail).
- Prestation de compensation du handicap ou renouvellement d'allocation compensatrice (pour les moins de 60 ans).

### **Pour les personnes âgées :**

- Placement en maison de retraite, au titre de l'aide sociale.

## **D. AIDES DIVERSES**

**Contact : Patricia PEREZ**

Secours financiers.

Aide alimentaire.

Aide pour frais de chauffe (personnes âgées).

Liens avec les associations caritatives.

Mise en relation avec les différents organismes sociaux.



## Salle de spectacle

La nouvelle salle de spectacle, située chemin Noël-Robion, accueille les spectacles organisés dans le cadre de la programmation culturelle élaborée par le Service culturel.

Cette salle peut parallèlement faire l'objet d'une demande de prêt ou de location, respectivement de la part d'associations locales, ou de particuliers résidant sur la Commune.

Cet équipement ne peut être utilisé pour des célébrations ou des offices religieux, ou toute autre forme de prosélytisme.

La demande de réservation s'effectue auprès du Maire, par courrier à l'adresse de la Mairie, au plus tôt 6 mois, au plus tard 1 mois avant la manifestation. Cette réservation ne sera effective qu'à la signature d'une convention, accompagnée de l'intégralité du paiement, du chèque de caution et de l'attestation d'assurance.

**Responsable : Jean DETTORI** • Tél. 04 91 88 44 00

### Tarifs :

**Particuliers résidant sur la Commune** (l'organisation de manifestations à but lucratif est strictement interdite).

Espace de réception : 550 €, comprenant le prix de la location (400 €), auxquels s'ajoutent 150 € compensant la rétribution d'un agent municipal chargé de la maintenance et de la sécurité des installations.

Ensemble de la surface (espace de réception et espace de spectacle, sauf la scène, les loges et les gradins) : 750 €, comprenant le prix de la location (600 €), auxquels s'ajoutent 150 € compensant la rétribution d'un agent municipal chargé de la maintenance et de la sécurité des installations.

**Associations pennoises** : elles bénéficient d'une mise à disposition gracieuse. Elles participent cependant à la compensation salariale de l'agent municipal chargé de la maintenance, à hauteur de 150 €.

Le chèque de caution s'élève à 600 €, pour les particuliers comme pour les associations pennoises.

Les utilisateurs des équipements et des locaux de la salle de spectacle contracteront une assurance garantissant les risques et responsabilités qu'ils encourent du fait de la manifestation qu'ils organisent.

# les Associations Pénnoises

LE  
GUIDE

2011/2012

LE  
ETI





## Culture et loisirs

### **AMICALE DES RETRAITÉS DE L'AG2R / ISICA**

34, Bd du Bocage • 13821 La Penne sur Huveaune

E-mail : [m.garonne@amicale-fnasica-marseille.com](mailto:m.garonne@amicale-fnasica-marseille.com)

Site internet : <http://www.amicale-fnasica-marseille.com>

Téléphone : 04 91 35 89 85

**Présidente : Madame Michèle GARONNE**

#### **Objectifs**

Rencontres, sorties à la journée, voyages, soirées cinéma et spectacle... Notre Amicale permet à ses adhérents de créer des liens et de se faire de nouveaux amis.

**Tarifs** : Cotisation annuelle

Adhérents AG2R/ISICA : personne seule : 20 €, couples : 30 €

Autres : personne seule : 26 €, couples : 35 €

**Renseignements** : 04 91 35 89 85

Permanence sur rendez-vous les lundis et jeudis à la Maison des Associations, 19 Bd. de la Gare.

### **AMICALE DES SÉNIORS PENNOIS**

Foyer Loisirs Charles-Grisoni - Impasse Beausoleil

La Penne sur Huveaune

Téléphone : 04 91 43 32 46

**Président : Mr. Michel SEGANTINI**

**Objectifs** : Développer les actions liées à l'information et à la culture, en direction des personnes de plus de 50 ans : voyages, sorties, spectacles, repas dansants, pétanque, bowling et autres activités.

**Modalités d'inscription** :

Téléphoner à la secrétaire au 04 91 36 10 41

**Tarifs** : Cotisation annuelle : 18 € pour les Pennois, 22 € pour les extérieurs.

**Renseignements divers** : Adhésions du 1<sup>er</sup> janvier au 31 décembre (tous les deux mois). Un bulletin mensuel est distribué aux adhérents.

### **ASSOCIATION CULTURE ARTS LOISIRS**

2, Allée Grosso • 13821 La Penne sur Huveaune

**Président : Max GOURGUES** • Tél. 04 91 24 93 43

**Objectifs** : Promouvoir l'Art et la Culture. Diffusion de communications sur l'Art et la Culture.

Pour les disciplines artistiques et ses modes d'expression, c'est

un lieu de manifestations, de lectures, de débats et d'échanges, d'expression et de traditions. C'est un lieu de consultations, de découvertes et d'information.

Des sorties archéologiques avec guide sont organisées.

Cette association se veut complémentaire avec celles déjà existantes dans notre commune.

**Modalités d'Inscription** : Se présenter au siège.

**Tarifs** : Cotisation annuelle et familiale de 20 €.

### **LE BRIDGE À LA PENNE SUR HUVEAUNE**

Maison des Associations - 19, Bd de la Gare

**Présidente** : Mme J. NICOUUD • Tél. 04 42 71 09 08

**Objectifs** : Réunir des joueurs de bridge, leur permettre de poursuivre un entraînement régulier en un lieu de détente et de convivialité, afin d'affirmer leurs compétences.

**Modalités d'Inscription** : Se présenter à la Maison des Associations aux heures de fonctionnement ou téléphoner.

**Tarifs** : 10 € par an et par personne, 2 € la table.

**Horaires** : Mardi de 14h30 à 18h.

### **CLUB "QUESTIONS POUR UN CHAMPION" DE LA VALLÉE DE L'HUVEAUNE**

Maison des Associations - 19, Bd de la Gare

Téléphone : 06 29 42 24 91

E-Mail : [qplc13@laposte.net](mailto:qplc13@laposte.net)

**Présidente** : Madame Hélène BEHAR

**Objectifs** : Revaloriser et développer les connaissances générales par la pratique du jeu "Questions pour un champion" en respectant le niveau et l'esprit.

**Tarifs** : Cotisation 2011-2012 : 40 €

**Horaires** : Le samedi de 14h à 18h30

### **J.A.C.S. DX-GROUP**

Créée le 02/02/1996

La Joyeuse Association de Cabriolets du Sud.

5, Les Hauts de Candolle 13821 La Penne sur Huveaune

E-mail : [JACS@wanadoo.fr](mailto:JACS@wanadoo.fr) ou [JACSdx@hotmail.com](mailto:JACSdx@hotmail.com)

Site URL Internet : <http://www.JACS.Fr.St>

Téléphone : 06 76 69 38 50 ou 06 12 59 56 74



## Culture et loisirs

**Président : Mr. Yves BEHAR**

Vice président : Mr. Lionel GOUME

### Objectifs

Créer des contacts, des rencontres, des échanges amicaux et des bonnes adresses.

Le regroupement de tous les passionnés autos qui communiquent beaucoup grâce à Internet et qui ont plaisir à se rassembler et partager de bons moments.

Sorties Cabriolets, regroupant tous les passionnés d'autos et particulièrement des cabriolets roulants de la région PACA. Découverte de la région, balades, restaurants, gîtes, chambres d'hôtes, Week End excursion, meeting, rallyes, expositions, rassemblements et événements automobiles.

Notre forum : ouvert à tous :

<http://clubdecabrioletspaca.bb-fr.com> (seule obligation de se présenter).

### Modalités d'Inscription

L'adhésion est soumise à l'acceptation des membres dirigeants et à la rencontre des membres postulants (les parrainages restant sous la responsabilité des parrains).

**Cotisations** : Nous tenions encore cette année à reconduire le principe de la cotisation gratuite, correspondant au montant d'un repas, en fin d'année (révisable chaque année).

### Renseignements divers

Sorties autos, regroupant tous cabriolets de la région PACA, pour des sorties, des meetings. Des tarifs préférentiels de groupe pour les restaurants, les gîtes.

**Partenaires** : Nouvelle section : une section Circuit permet d'organiser des sorties sur circuit, en partenariat avec l'association "Japan Power".

## LA GUERRE DES COURONNES

19 Allée des Cyprès 13821 La Penne sur Huveaune

Téléphone : 04 91 36 90 18

E-mail : [didier.daddetta@free.fr](mailto:didier.daddetta@free.fr)

**Président : Monsieur Didier D'ADDETTA**

**Objectifs** : Reconstitution historique de la vie militaire au Moyen-Age, entre 1350 et 1400. Participation aux fêtes médiévales.

**Tarifs** : 35 € par an et par personne, 50 € par famille.



## Culture et loisirs

**Activités** : Entraînement à l'escrime de taille les samedis de 14h30 à 16h30, animations lors de fêtes médiévales.

### **NOUVELLE ÈRE**

Téléphone : 06 03 15 24 77

**Président : Monsieur Mohamed SADANI**

**Objectifs** : Développer les relations intergénérationnelles entre les habitants de la commune, au travers de projets, de séjours, de manifestations sportives, culturelles, festives.

**Modalités d'inscription** :

Appeler le Président Mohamed SADANI au 06 03 15 24 77.

**Tarifs** : Cotisation annuelle de 10 € par personne, 15 € par famille.

### **ACADÉMIE HELEN'S**

Les Arcades, 4 Avenue Beausoleil

13821 La Penne sur Huveaune

Téléphone : 06 71 29 04 15 / 04 91 36 08 25

E-mail : [jean-louis.helene@wanadoo.fr](mailto:jean-louis.helene@wanadoo.fr)

**Présidente : Madame Hélène REBOUL**

**Objectifs** : Activités artistiques. Initiation au chant et aux danses.

**Tarifs** : 10 € ou 12 €.

### **AGIR AU CŒUR DE LA PENNE**

3 Allée de la Pinède 13821 La Penne sur Huveaune

Téléphone : 06 60 89 91 65

E-mail : [acp13821@live.fr](mailto:acp13821@live.fr)

Site Internet : [www.agiraucoeurdelapenne.com](http://www.agiraucoeurdelapenne.com)

**Président : Monsieur Alain PIETRONI**

**Objectifs** : La vie communale et la promotion de La Penne sur Huveaune. Animations et festivités.

Producteur de la Fête Médiévale dans le cœur du village.

**Modalités d'inscription** : Par courriel, téléphone ou courrier

**Tarifs** : Cotisation annuelle de 20 € par famille.

### **ASSOCIATION DES COMMERÇANTS DE LA PENNE SUR HUVEAUNE (ACPH)**

Projet Immo, 148 Boulevard Voltaire 13821 La Penne sur Huveaune - Téléphone : 04 91 35 41 18

E-mail : [jean-jacques.inserra@orange.fr](mailto:jean-jacques.inserra@orange.fr)



## Culture et loisirs

### **Président : Monsieur Jean-Jacques INSERRA**

**Objectifs** : Redonner une vie commerciale au village.

**Modalités d'inscription** : Être commerçant de La Penne sur Huveaune

**Tarifs** : 30 € par adhésion

### **FÉE DU ROCK**

Siège social : Les Arcades, Bâtiment A2 - Avenue Beausoleil  
13821 La Penne sur Huveaune - Téléphone : 06 99 75 43 14

E-mail : [feedurock@sfr.fr](mailto:feedurock@sfr.fr)

Site Internet : <http://www.feedurock.org>

<http://www.myspace.com/asso.feedurock>

### **Présidente : Madame Célyne BOREL**

**Objectifs** : Cette association a pour but de développer la notoriété d'artistes régionaux de musique rock, par le biais d'organisation d'événements, de festivals, de concerts et de tremplins musicaux.

**Modalités d'inscription** : Remplir la fiche d'adhésion téléchargeable sur le site Internet (ou la demander par E-mail) et la renvoyer à l'adresse de l'association avec le règlement de la cotisation annuelle.

**Tarifs** : Le tarif d'adhésion est de 2 € minimum, pour l'année (de janvier à décembre). Une adhésion annuelle de 5 € permet de devenir membre privilégié et de bénéficier du tarif réduit sur les festivals organisés par **Fée du Rock**.

### **AMICALE DES CHASSEURS PENNOIS**

Adresse : Monsieur Sad ADJEMOUT • Tél. 06 20 72 09 89

23 Bd du Vallon du Roy • 13821 La Penne sur Huveaune

Site Internet : <http://amicaledcp.e-monsite.com>

E-mail : [amicaledcp@gmail.com](mailto:amicaledcp@gmail.com)

### **Président : Monsieur Laurent FEDI**

**Objectifs** : L'amicale aura pour mission de faire ressortir l'aspect plaisir, loisir et passion au travers de ses adhérents qui se doivent d'être passionnés par l'action de chasse plutôt que par l'importance du prélèvement. Le plaisir que devra apporter l'association aux chasseurs ne se quantifie pas en nombre de prélèvements mais se qualifiera en émotion et en plaisir.

**Modalités d'inscription** : Être Pennois et détenteur d'un permis de chasse.

**Tarifs** : 15 € par an.



## Anciens Combattants

### **A.R.A.C.**

#### **Association Républicaine des Anciens Combattants et Victimes de Guerre**

Section locale de La Penne sur Huveaune. 10, Vallon du Roy

Téléphone/fax : Monsieur Jean ROMAN : 04 91 36 05 61

**Président : Monsieur Jean ROMAN**

**Objectifs** : Constitution de dossiers : Anciens Combattants - Carte – Retraite.

Participation aux manifestations municipales.

Manifestations et activités départementales.

**Tarifs** : Cotation annuelle de 25 €.

**Horaires** : Sur rendez-vous.

### **SOUVENIR FRANÇAIS**

Comité d'Aubagne et sa Région

Impasse Marie-Antoinette, Le Charrel, 13400 Aubagne

Téléphone : 04 42 03 87 12

**Président : Lt. Col. (er) Marc-Henri ARNAUD**

Vice-Président pour La Penne sur Huveaune

Monsieur Pierre FONSECA : Villa Santa Cruz, Imp. des Fleurs,

13821 La Penne sur Huveaune – Tel. : 04 91 24 98 30

**Objectifs** : Conserver la mémoire de ceux et celles qui sont morts pour la France tout au long de son histoire ou qui l'ont honorée par de belles actions.

Veiller et participer à l'entretien de leurs tombes ainsi que des monuments élevés à leur gloire, tant en France qu'à l'étranger.

Transmettre le flambeau du Souvenir aux générations successives (sorties mémoire dans le Vercors de classes de CM2 d'Aubagne, La Penne sur Huveaune).

### **U.N.C.**

#### **UNION NATIONALE DES COMBATTANTS**

Section Cantonale d'Aubagne – La Penne sur Huveaune

Maison de la Vie Associative, Allée Govi, les Défensions,

13400 AUBAGNE

**Président : Monsieur Daniel GYSELINGS • 04 42 32 60 94**

Délégué à La Penne sur Huveaune :

Monsieur Pierre FONSECA (04 91 24 98 30)

Téléphone : UNC : 06 76 12 69 05



## Anciens Combattants

### Objectifs :

Maintenir les liens entre les combattants de toutes les générations du feu, défendre leurs droits et leurs intérêts.

### Modalités d'inscription

Adhésion après accord du Conseil.

### Tarifs :

22 € par an, journaux compris (La Voix du Combattant, 10 numéros par an).

### Horaires :

Permanences à La Penne sur Huveaune les 2<sup>e</sup> et 4<sup>e</sup> vendredis de chaque mois, Maison des Associations, 19 Boulevard de la Gare, de 17h30 à 19h, sur rendez-vous (permanences tenues par le délégué Pierre Fonseca).

Permanences à Aubagne assurées par le Président ou son représentant, le lundi de 18h à 20h, le mercredi de 17h à 19h, le samedi de 11h à 12h, 4 Rue René-Meucci. Possibilité de rendez-vous.



### **C.I.Q. "LA BASTIDONNE - LE PLAN"**

I, Allée de la Grimpette 13821 La Penne sur Huveaune

**Président : Monsieur Richard WERMELINGER**

#### Objectifs :

Défense des intérêts des habitants du quartier

"La Bastidonne-Le Plan" et développement de la convivialité.

#### Renseignements :

Mme Christiane CANGEMI - Tél. : 04 91 43 24 32

### **C.I.Q. "PONSONS QUEIRADE"**

Foyer Loisirs Charles-Grisoni, Impasse Beausoleil

13821 La Penne sur Huveaune

**Président : Monsieur André CASTINO • 04 91 36 14 98**

#### Objectifs :

Défense des intérêts généraux des habitants. Environnement, cadre de vie, éducation, transports.

#### Modalités d'Inscription

Association ouverte à tous les habitants du CIQ Ponsons Queirade.

#### Tarifs :

5 € par an et par famille.

#### Horaires :

Ouvert toute l'année sauf au mois d'août. Permanence au Foyer Loisirs tous les premiers lundis de chaque mois de 17h30 à 19h30. Activité loto tous les vendredis au Foyer Loisirs de 14h à 17h30.

## **DÉFENSE DES DROITS DES LOCATAIRES DES ARCADES**

Adresse : Bât. 6 les Arcades, Avenue Beausoleil

Téléphone : 06 09 34 11 70

**Présidente : Madame Evelyne SQUARZONI**

**Objectifs :**

Amélioration et réhabilitation de l'habitat des Arcades.

**Tarifs :**

Cotisation annuelle de 10 €.

## **ASSOCIATION FAMILIALE DE L'AMICALE DES LOCATAIRES DES RESTANQUES**

Agréée à l'U.D.A.F.

Adresse : "Le Ruissatel", Les Restanques

Téléphone : 06 21 22 38 41

**Présidente : Mme. BOREL**

**Objectifs :**

Défense des locataires des Restanques, auprès de l'organisme bailleur.

**Modalités d'Inscription :**

Carte annuelle (agrément à l'UDAF).

**Tarifs :** 5 €.

**Horaires :**

Permanences le mercredi, de 18h à 19h, rez-de-chaussée du bâtiment "Le Garlaban".

## **NOUVELLE AMICALE DES LOCATAIRES DES RESTANQUES "BONJOUR VOISIN"**

Les Restanques – Le Garlaban

Téléphone : 06 73 32 26 84

**Présidente : Madame CAPOBIANCO**

**Objectifs :**

Intervenir auprès du bailleur et des gestionnaires pour tout problème rencontré par les locataires.

**Modalités d'Inscription :**

Carte annuelle gratuite.



## Amicale des Locataires

### **AMICALE DES LOCATAIRES DE LA BOURGADE**

6 Place Jean-Pellegrin

Téléphone : 04 91 24 78 40

**Président : Monsieur Simon MICHAILIDES**

**Objectifs :**

Défense des intérêts collectifs et individuels des locataires.

**Modalités d'inscription :**

Adhésion annuelle renouvelable.

**Tarifs :**

24 € par an

**Renseignement divers :**

Association membre de la Confédération Nationale des Locataires.

### **AMICALE DES COQUELICOTS**

Siège : Les Coquelicots, Bt. 4, Chemin Fernand Cammi

13821 La Penne sur Huveaune

Téléphone : 06 31 55 17 46

**Présidente : Madame Corinne GUEDJ**

**Objectifs :**

Défense et droits des locataires, face aux devoirs de la Logirem.

**Modalités d'inscription :**

Carte annuelle d'adhérent renouvelable

**Tarifs :**

15 €



## Education

### **ASSOCIATIONS DES PARENTS D'ÉLÈVES**

#### **Objectifs :**

Défendre l'intérêt des enfants dans une école laïque gratuite pour tous. Être un lien entre les parents, les enseignants et la municipalité, vis à vis de tout ce qui touche à la scolarité des enfants.

Réaliser des animations comme le carnaval ou la kermesse pour contribuer au financement d'activités diverses, de sorties pédagogiques ou d'achat de matériel.

#### **A.P.E. Ecole Beausoleil**

**Présidente : Madame Dominique LACOSTE**

Tél : 06 28 19 29 29

[ape.beausoleil@gmail.com](mailto:ape.beausoleil@gmail.com)

#### **A.P.E. Ecole Pierre Brossolette**

**Présidente : Madame Isabelle VENAUT**

Tél : 06 84 07 74 13

#### **A.P.E. Ecole Jacques Prévert**

**Présidente : Madame Mylène CABRERA**



### **ASSOCIATION BELLE PIERRE ET GRANDS PINS**

8 Allée des Romarins • 13821 La Penne sur Huveaune

**Président : Monsieur Jean-Claude SERRANO • 04 91 35 87 08**

#### **Objectifs :**

Echange d'informations dans l'intérêt des quartiers "Belle Pierre et Grands Pins". Protection de l'Environnement. Participation à l'évolution et à la vie de notre commune.

**Tarifs :** Cotisation annuelle de 5 € par famille.

#### **Horaires :**

Assemblée Générale courant janvier

(se renseigner auprès de Mme Berton au 04 91 24 83 56).

### **ASSOCIATION DE DÉFENSE DE L'ENVIRONNEMENT DE LA BASSE VALLÉE DE L'HUVEAUNE (A.D.E.B.V.H.)**

Association agréée par arrêté du 10 juin 1983 aux titres de l'Environnement et de l'Urbanisme.

Maison des Associations • 19, Bd de la Gare

Téléphone : 04 91 24 82 39

**Président : Monsieur Henri DE MATOS**

#### **Objectifs :**

La défense des populations riveraines de la basse Vallée de l'Huveaune, contre toutes les formes de pollution et nuisances qui attenteraient à la bonne santé, au repos, au cadre d'existence et d'une façon générale à la qualité de vie des populations.

#### **Modalités d'Inscription :**

Auprès du bureau de l'association et paiement de la cotisation annuelle.

#### **Tarifs :**

Cotisation annuelle de 10 € par famille.

#### **Horaires :**

Réunion du bureau tous les premiers mercredis de chaque mois, à partir de 18h30.

Courrier : CCP : 615626 Y Marseille.

Courrier : monsieur Henri DE MATOS,

76 Bd. Jean-Jacques Rousseau, 13821 La Penne sur Huveaune.

E-mail : [adebvh@laposte.net](mailto:adebvh@laposte.net)

[henri.de-matos@laposte.net](mailto:henri.de-matos@laposte.net)

### **ASSOCIATION DES RIVERAINS PENNOIS DE L'HUVEAUNE**

36, Allée des Amandiers • 13821 La Penne sur Huveaune  
Téléphone : 04 91 24 12 89

**Président : Monsieur Jean-Paul ROASIO**

**Objectifs** : Aide et assistance aux riverains Pennois de l'Huveaune. Surveillance et actions auprès des autorités lors des pollutions de l'Huveaune. Action en faveur du dédoublement de l'Huveaune.

**Tarifs** : Cotisation annuelle de 10 € par famille.

### **ASSOCIATION 3 E**

9, Allée du Canal • 13821 La Penne sur Huveaune  
Téléphone : 06 99 36 16 16

**Président : Monsieur Jean-Roger LUCIANI**

Secrétaire général : Madame Olivia LUCIANI

**Objectifs** : Sensibiliser et mobiliser pour la protection de la planète.

**Tarifs** : Carte d'adhérent de 10 €.

### **FENG SHUI SUD EST**

Adresse : 23 Allée Raine prolongée

13821 La Penne sur Huveaune

Téléphone : 04 91 36 01 23 / 06 76 75 68 62

Site Internet : [www.fengshuisudest.fr](http://www.fengshuisudest.fr)

E-Mail : [jjurien@wanadoo.fr](mailto:jjurien@wanadoo.fr)

**Président : Monsieur Jean-Yves URIEN**

**Objectifs** : Promouvoir et développer les techniques permettant d'obtenir un habitat harmonieux de qualité. Organisation de conférences, études personnalisées.

### **ARIPACA (ASSOCIATION DES RIVERAINS PENNOIS ET AUBAGNAIS DE LA CASAMANCE)**

27 Chemin de la Queirade

13821 La Penne sur Huveaune

E-mail : [aripaca@laposte.net](mailto:aripaca@laposte.net)

**Présidente : Madame Nicole BIGGS**

**Objectifs :** Cette association a pour but d'être une cellule de veille des habitants du quartier par rapport aux développements immobiliers et aménagements urbains en cours ou en projet sur la zone.

L'association se veut porte parole des riverains et force de proposition auprès des acteurs publics et privés impliqués dans ces projets.

**Modalités d'inscription :** Adresser un e-mail ou un courrier à l'association.

**Tarifs :** 15 € par an.

### **LES JARDINIERS DE LA GRANDE CANDOLLE**

Résidence Jas de Candolle, Boulevard des Candolles

13821 La Penne sur Huveaune

Téléphone : 06 49 48 28 54

E-mail : [jardiniersdelagrandecandolle@gmail.com](mailto:jardiniersdelagrandecandolle@gmail.com)

**Présidente : Madame Natacha SCANDURA**

**Objectifs :**

Créer et développer des liens de bon voisinage entre les usagers des jardins familiaux. L'approfondissement de ces liens conduira l'association à favoriser les coopérations entre les usagers et instaurer la mutualisation des connaissances, des compétences et des moyens techniques. L'association aura vocation à promouvoir des animations, des formations, des activités et des prestations s'inscrivant dans les orientations des jardins familiaux. Elle se rapprochera de l'instance régionale et nationale de la fédération française des jardins familiaux.



## Solidarité

### **ASSOCIATION POUR LE DON DE SANG BÉNÉVOLE DE LA PENNE SUR HUVEAUNE**

Adresse : 61, Bd. Jean-Jacques Rousseau

**Présidente : Madame Renée KLAR**

Téléphone : 04 91 36 07 19

**Objectifs** : Promouvoir le don du sang dans la commune.  
Organisation de six collectes dans l'année, au Foyer Loisirs Charles-Grisoni.

### **CROIX ROUGE FRANÇAISE**

Adresse : Maison des Associations 19, Bd de la Gare

**Correspondante : Madame Odette ARNOUX**

**Objectifs** : Etablissement de liens entre l'association et les personnes en difficulté passagère, que nous aidons par des aides financières et alimentaires.

Tout dépôt sauvage devant le portail ou dans le jardin de la permanence ne sera pas utilisé.

Ecrivain public le lundi matin (Mme. Dray).

**Horaires** : Permanence à La Penne sur Huveaune tous les lundis de 9h à 11h, sauf pendant les vacances scolaires.

Siège à Aubagne, 14 Rue d'Isly, le vendredi de 9h à 12h.

Aides sociales. Cours de secourisme le mercredi soir, de 19h à 20h30.

Tél. : 04 42 70 04 02

E-mail : [crf.dlaubagne@orange.fr](mailto:crf.dlaubagne@orange.fr)

### **ENTRAIDE DES BOUCHES DU RHÔNE**

Comité de La Penne sur Huveaune

Adresse : Foyer Loisirs Charles-Grisoni, Impasse Beausoleil

**Délégué : Monsieur Joseph GASCIOLLI**

**Objectifs** : Combattre l'isolement, favoriser les contacts entre les personnes.

**Tarifs** : 12 € par an et par personne, couvrant l'assurance et l'abonnement à la revue trimestrielle « La vie en douce ».

Cotisations reversées à l'Entraide des Bouches du Rhône.

**Horaires** : Mardi et Jeudi de 14h à 18h.

Téléphone : 04 91 36 06 96

**Reprise des activités le jeudi 15 Septembre 2011**

### **MUTUELLE FAMILIALE DE LA PENNE SUR HUVEAUNE**

Immeuble La Massabielle - Boulevard Jean-Jacques Rousseau  
13821 La Penne sur Huveaune

Téléphone : 04 91 36 23 71 / Fax : 04 91 35 82 78

E-mail : [mutuelle.lapenne@mutuelledefrancesud.com](mailto:mutuelle.lapenne@mutuelledefrancesud.com)

**Président : Monsieur Roger PICCHIONI**

**Objectifs** : Assurer la complémentarité sur les remboursements de Sécurité Sociale. Défendre la protection sociale et la santé. Développer l'offre mutualiste.

**Horaires** : Lundi et jeudi de 9h à 12h et de 13h à 17h. Mardi et vendredi de 13h à 17h.

Fermeture le mercredi.

**Tarifs** : Plusieurs formules vous sont proposées en fonction de vos besoins.

### **SECOURS POPULAIRE FRANÇAIS**

Adresse : La Massabielle Bd Jean-Jacques Rousseau

Téléphone : 04 91 36 20 96

**Présidente : Madame Patricia FEDI**

Tél. : 04 91 36 15 44

**Objectifs** : Aider moralement et matériellement les victimes de la misère, sur le plan national et international. Aider ponctuellement les victimes de catastrophes dans le monde.

"Tout ce qui est humain est notre".

**Horaires** : Permanence le mardi de 15h à 18h.

### **SCOLARISATION DES ENFANTS DU NIGER**

Adresse : 2, Montée de la Grimpette

Téléphone : 04 91 08 84 38 / 04 91 89 01 73

**Président : Monsieur Soumana ISSIFI**

**Objectifs** : Aide à la scolarisation des enfants du Niger, par l'aide à l'achat de matériel et de fournitures scolaires.

**Tarifs** : Cotisation annuelle de 15 € par personne.

### **AFRICA CULTURE**

27 Chemin de la Queirade - 13821 La Penne sur Huveaune

Téléphone : 06 26 18 35 63

E-mail : [africa-culture@hotmail.com](mailto:africa-culture@hotmail.com)



## Solidarité

### Objectifs :

1. L'association a un but humanitaire :

Apporter une assistance humanitaire en faveur des pays d'Afrique.

Développer et participer à des actions éducatives, sanitaires et sociales.

Encourager la coopération entre individus de pays et de culture différents, dans le cadre de projets humanitaires.

Veiller à la promotion de toutes actions permettant le respect des droits de l'Homme.

2. La promotion d'arts et d'artistes en rapport avec la culture africaine.

L'organisation de manifestations publiques, de stages de percussion, chant, peinture, théâtre.

**Modalités d'inscription :** [africa-culture@hotmail.com](mailto:africa-culture@hotmail.com)

06 26 18 35 63

**Tarifs :** 8 € par an

## HORIZONS ROUMANIE

Adresse : 56 Boulevard Voltaire 13821 la Penne sur Huveaune

Téléphone : 06 23 82 34 91

E-mail : [horizons.roumanie@orange.fr](mailto:horizons.roumanie@orange.fr)

**Présidente : Madame Marie-Xavière MAS**

**Objectifs :** Dans le cadre d'un rapprochement franco-roumain, l'association a pour objet de promouvoir, réaliser, développer des actions concrètes et durables dans divers domaines : social, médical, culturel, transfert de savoir-faire.

**Modalités d'inscription :** Cotisations, carte d'adhérent.

**Tarifs :** 20 €





## Solidarité

### **CAP MÉDITERRANÉE MEMBRE DE LA F.T.C.R (FÉDÉRATION DES TUNISIENS POUR UNE CITOYENNETÉ DES DEUX RIVES)**

85 Bd Jean-Jacques Rousseau • 13821 La Penne sur Huveaune

Téléphone : 06 19 43 07 45

E-mail : [sassi.benmoussa@yahoo.fr](mailto:sassi.benmoussa@yahoo.fr)

**Président : Monsieur Sassi BEN MOUSSA**

#### Objectifs :

Promouvoir les échanges dans tous les domaines (culturel, social, développement durable) entre les citoyens des deux rives de la Méditerranée. Lutter contre toutes les formes de discrimination. Œuvrer pour l'accès aux droits et une citoyenneté de résidence.

#### Modalités d'inscription :

Contactez le Président (téléphone, E-mail ou courrier).

**Tarifs :** 5 par personne et par an.

### **LE BLÉ DE L'ESPÉRANCE – MAGUY ROUBAUD**

134 Avenue Roger Salengro • 13003 Marseille

Téléphone : 04 96 13 31 13

Site Internet : [www.bledelesperance.fr](http://www.bledelesperance.fr)

E-mail : [bledelesperance@wanadoo.fr](mailto:bledelesperance@wanadoo.fr)

**Président : Monsieur Edmond MAURIN**

Représentant à La Penne sur Huveaune :

Monsieur André POLLASTRO (06 60 10 08 75)

#### Objectifs

Aider les enfants malades à l'hôpital, pour leur rendre la vie moins pénible.

#### Modalités d'inscription

Contactez le représentant Monsieur André POLLASTRO.

**Tarifs :** 5 € par an et par personne.

### **JUDO ET JIU JITSU CLUB PENNOIS**

Salle La Massabielle Bd Jean-Jacques Rousseau

Téléphone : 06 20 26 19 42

E-mail : [judoclubpennois@free.fr](mailto:judoclubpennois@free.fr)

Site internet : [judoclubpennois.free.fr](http://judoclubpennois.free.fr)

Blog : [judoclubpennois.blogspot.com](http://judoclubpennois.blogspot.com)

**Président : Monsieur Dominique EPIARD**

**Objectifs** : Forte d'une expérience à La Penne de plus de 30 ans, l'association a pour vocation de proposer des entraînements en vue d'une initiation ou d'un perfectionnement à la pratique du judo dès l'âge de 6 ans.

Développer l'esprit du Judo, en particulier chez les plus jeunes, avec ou sans l'aide de la compétition mais toujours dans un cadre convivial, constitue également un objectif prioritaire de l'association.

**Enseignement** : M. Jean-Claude CHAUDESEIGNE, Professeur diplômé d'Etat, ex-international.

**Horaires** : Tous les mardi et vendredi soir à partir de 18h pour les plus jeunes et 19h pour les autres (pas de cours durant les vacances scolaires).

**Tarifs** : Licence annuelle de 33 € à laquelle s'ajoute une cotisation mensuelle de 23 € (tarif familial dégressif – nous consulter).

**Inscriptions et renseignements complémentaires** :

Lors des séances d'entraînements à la salle La Massabielle.

### **DOJO DE LA PENNE SUR HUVEAUNE**

Salle polyvalente La Colombe

Téléphone : 06 32 28 93 20

**Président : Monsieur Francis ASSAÏANTE**

**Objectifs** : Développer la pratique du judo/jiu-jitsu et disciplines associées, et d'une façon complémentaire, la pratique des activités physiques pour tous.

#### **JUDO**

**Professeur : Sébastien ASSAÏANTE : 06 25 22 01 56**

**Cours** : Mardi et vendredi : initiation, perfectionnement et compétition

de 17h15 à 18h15 : 6 ans - 7 ans

de 18h15 à 19h15 : 8 ans - 9 ans

de 19h15 à 20h15 : 10 ans – 13 ans

de 20h à 21h15 : adolescents – adultes



## Sport

**Tarifs annuels** : Inscription – licence - assurance : 50 €

**Cotisations** : enfants-étudiants : 160 € • Adultes : 190 €

### **BABY JUDO**

**Professeur : Sébastien ASSAIANTE : 06 25 22 01 56**

Enfants à partir de 4/5 ans

1er cours : Mercredi de 10h30 à 11h30 ou 2e cours : Mercredi de 17h 30 à 18h 30. Places limitées

### **PRE-JUDO**

Enfants à partir de 6 ans

Mercredi après-midi de 17h30 à 18h30

**Tarifs annuels** : Inscription – licence - assurance : 50 €

**Cotisations** : 130 € - Places limitées

### **JIU JITSU**

**Professeur : Louis MUROLO : 06 10 17 74 31**

Lundi et jeudi de 19h30 à 21h : adolescents - adultes

**Tarifs annuels** : Inscription – licence - assurance : 50 €

**Cotisations** : Adolescents : 160 € • Adultes : 190 €

### **ACTIVITES PHYSIQUES POUR TOUS**

Détente, Loisirs, Fitness, dans une ambiance conviviale

**Professeur : Alix OUVRARD : 06 72 95 00 54**

Lundi et jeudi de 12h à 13h et de 18h30 à 19h30

**Tarifs annuels** : Inscription – licence - assurance : 40 €

**Cotisations** : 4 cours (midi et soir) : 200 € • 2 cours (midi ou soir) : 170 € • 1 cours (midi ou soir) : 120 €

### **MODALITÉS D'INSCRIPTIONS TOUTES ACTIVITÉS**

**Anciens adhérents** :

Rappeler si possible votre numéro d'adhérent lors de l'inscription.  
Certificat médical précisant "non contre-indication à la pratique de l'activité choisie" (Judo, Ju-Jitsu, APPT) + tampon du médecin pour les détenteurs du passeport sportif.

Pour les compétiteurs : Judo ou Ju-Jitsu : fournir un certificat précisant "non contre-indication à la pratique du Judo ou Ju-Jitsu en compétition".

Nous signaler tout changement de vos coordonnées (adresse, téléphone...).

**Nouveaux adhérents** :

Fiche signalétique dûment remplie à retirer au Dojo.

Certificat médical précisant "non contre-indication à la pratique

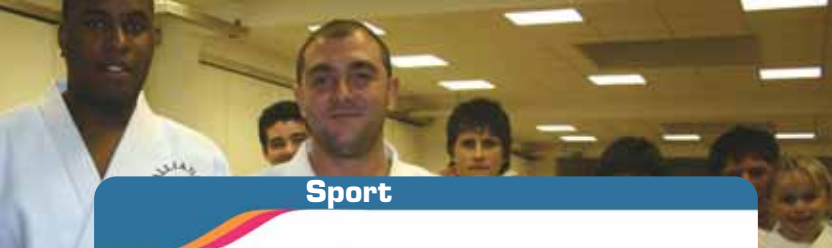

## Sport

de l'activité choisie" (Judo, Ju-Jitsu, APPT) + tampon du médecin pour les détenteurs du passeport sportif.

Pour les compétiteurs : Judo ou Ju-Jitsu : fournir un certificat précisant « non contre-indication à la pratique du Judo ou Ju-Jitsu en compétition »

2 photos d'identité.

**Inscriptions** : Salle Polyvalente "La Colombe", le Mardi et Vendredi de 18h à 19h30

### **STAR PALACE BOXING**

Complexe Sportif Germain Camoin, Allée du Stade

E-mail : [starpalaceboxing@free.fr](mailto:starpalaceboxing@free.fr)

Téléphone : 07 61 01 28 21

**Président : Monsieur André SABATIER**

**Objectifs** : Développer la pratique des sports pieds-poings sur la commune.

#### **Full contact**

Loisir et compétition

Initiation enfants (à partir de 8 ans) : le mercredi de 17h30 à 18h30

Training adolescents et adultes : du lundi au vendredi de 19h à 21h

#### **Training competition**

Mardi et jeudi de 18h30 à 20h30





## Sport

### Tarifs annuels

Enfants : 140 € par an.

Adolescents : 205 € par an.

Adultes : 235 € par an.

Début des inscriptions à partir du 1<sup>er</sup> septembre 2011.

Pour tout renseignement, appeler le président au 07 61 01 28 21.

## BASKET CLUB PENNOIS

Adresse : Les Restanques – Le Bertagne - 13821 La Penne sur Huveaune

Téléphone : 04 91 36 07 02 / 06 15 87 34 46

**Président : Monsieur Thierry GENTILLY**

**Vice-Présidente : Madame Claude PEPPUY**

**Objectifs** : Pratique et enseignement du basket-ball.

### Modalités d'Inscription

- Photocopie de la carte d'identité, du passeport ou du livret de famille.

- Deux photos d'identité.

- Une autorisation parentale pour les moins de 18 ans.

- Un certificat médical (imprimé fourni par le club).

- Une enveloppe timbrée sans adresse.

**Tarifs** : Se renseigner auprès du club.

### Horaires :

*Baby/mini poussins (nés à partir de 2003) : mercredi de 16h30 à 17h30.*

*Poussins(es) (nés en 2001-2002) : mercredi de 16h30 à 18h et vendredi de 17h45 à 18h45.*

*Benjamins(es) (nés en 1999-2000) : mercredi de 16h30 à 18h.*

*Minimes garçons (nés en 1997-1998) : mercredi de 17h45 à 19h15 et vendredi de 18h30 à 20h.*

*Minimes filles (nées en 1997-1998) : mercredi de 17h45 à 19h15 et jeudi de 17h30 à 19h15.*

*Cadets (nés en 1994-1995-1996) : mercredi de 19h à 20h30 et vendredi de 17h45 à 19h15.*

*Seniors garçons (nés avant 1994) : mercredi de 20h15 à 21h30 et vendredi de 20h à 21h30.*

**Important** : ces horaires sont susceptibles d'être modifiés.

Vérifier auprès des entraîneurs ou des dirigeants.

### Renseignements :

Horaires des permanences à la Colombe à consulter auprès



## Sport

du service des Sports (04 91 36 02 18).

Attention : le joueur ne pourra commencer les entraînements que si le dossier est déposé et complet.

### **VÉLO CLUB PENNOIS**

Maison des Associations 19, Bd de la Gare

Téléphone : 06 85 60 09 92

Adresse internet : <http://veloclubpennois.free.fr>

E-mail : [gilbert.fautrier@free.fr](mailto:gilbert.fautrier@free.fr)

**Président : Monsieur Gilbert FAUTRIER**

170, boulevard Voltaire

**Activités** : Participations aux courses UFOLEP et FFC, organisations de courses, VTT.

**Tarifs** : Carte de membre : 40 €

Licences UFOLEP et FFC : Tarif en fonction des catégories.

**Permanences** : Tous les 1<sup>er</sup> et 3<sup>e</sup> lundis du mois à partir de 19h30, Maison des Associations.

**Renseignements divers** : Le Vélo Club Pennois ne prend pas en charge d'école de cyclisme.

### **ÉTOILE SPORTIVE PENNOISE OGAPUR**

Complexe sportif municipal Germain Camoin

Allée du stade 13821 La Penne sur Huveaune

Téléphone : 04 91 36 14 84 / 06 60 42 60 82

Fax : 04 91 24 15 67

e-mail : [etoile.sportive.pennoise@wanadoo.fr](mailto:etoile.sportive.pennoise@wanadoo.fr)

**Président : Monsieur Jean-Pierre GARIBIAN**

#### **Objectifs**

- Enseignement et pratique du football (loisir et compétition)
- Organisation de stages
- Formation d'éducateurs
- Formation à l'arbitrage
- Ecole de football

#### **Modalités d'Inscription**

- photocopie du Livret de Famille (parents et enfant concernés) ou de la carte d'identité.
- Deux photos d'identité.



## Sport

- Autorisation parentale (pour les mineurs).
- Visite médicale obligatoire lors de la demande de licence.

**Horaires d'entraînement** (à vérifier auprès des entraîneurs)

Débutants (U6-U7-U8-U9) : Mercredi de 14h à 16h.

Poussins (U10-U11) : Lundi de 18h à 20h et mercredi de 14h à 16h.

Benjamins (U12-U13) : Mercredi de 16h à 18h et vendredi de 18h à 19h.

13 ans (U14-U15) : Mercredi et vendredi de 17h à 19h.

15 ans (U16-U17) : Mardi et jeudi de 18h 30 à 20h 30.

18 ans (U18-U19) : Mardi et jeudi de 18h 30 à 20h 30.

Vétérans : Lundi de 19h à 21h.

Seniors : Lundi, mercredi et vendredi de 19h à 21h.

Gardiens de but : Mardi de 18h à 20h.

**Tarifs** : 180 € pour la saison.

**Permanences** : Du lundi au vendredi de 14h à 19h00.

### **FC BOCAGE**

39 Boulevard du Bocage

Téléphone : 04 91 36 09 06 / 06 26 49 12 49

e-mail : [wwwhenri.segal@wanadoo.fr](mailto:wwwhenri.segal@wanadoo.fr)

**Président : Monsieur Christophe SEGAL**

**Objectifs** : Accueillir des jeunes (Pennois comme non Pennois) dans notre club, pour la pratique du football en compétition.

**Modalités d'inscription** : Avoir au moins 18 ans, photocopie recto-verso de la carte d'identité et 2 photos.

**Tarifs** : 100 € par an et par personne.

### **ASSOCIATION PENNOISE DE RANDONNÉE**

Maison des Associations, bureau 4 - 19, Bd de la Gare

13821 La Penne sur Huveaune

**Président : Monsieur Christian DUCREUX**

Vice-Présidente : Madame Luisa Cornazzani

**Objectifs** : Organisation de randonnées pédestres les dimanches, jeudis et week-end. Développer les activités culturelles et artistiques en relation avec la randonnée et la nature.

Favoriser l'établissement de liens amicaux entre les adhérents



## Sport

pendant les sorties ou lors de réunions.

Affiliation à la Fédération Française de Randonnée.

**Tarifs** : La cotisation annuelle 2011-2012 comprend l'adhésion, la licence et l'assurance.

Individuelle : 36 € - Familiale : 62 €.

**Horaires de permanence** : Maison des Associations : les mercredi de 18h à 19h, les : 14 septembre, 5 et 19 octobre, 9 et 23 novembre, 7 et 21 décembre 2011. Puis les premiers et troisièmes mercredis de chaque mois.

Les samedis de 10h à 11h : 24 septembre, 1er et 29 octobre 2011.

**Organisation** : Calendrier bimestriel. Des niveaux de difficulté différents, indiqués dans le programme, permettent à chacun, de choisir en fonction de ses aptitudes.



## **CLUB OMNISPORTS LOISIRS ET CULTURE**

Salle La Colombe, Complexe Sportif Germain Camoin

13821 La Penne sur Huveaune

**Président : Monsieur Frédéric FIELDS** : 06 09 03 15 89

**Objectifs** :

Promotion et développement du jeu de balle au tambourin.



## Sport

Club fondé en 1981 et affilié à la Fédération Française de Jeu de Balle au Tambourin sous le N° 13048.

### Horaires :

École de tambourin pour les minimes et benjamins : lundi de 17h15 à 18h15 et samedi de 10h à 11h45.

Féminines et cadets : lundi de 18h15 à 19h45.

Seniors : lundi de 19h45 à 21h.

Entraînements réalisés par des éducateurs fédéraux.

### Tarifs :

Pour la saison, comprenant l'adhésion et les frais de licence.

Minimes et benjamins : 55 €.

Féminines, cadets et seniors : 70 €.

### Projets :

Création du "Mois du Tambourin" en salle, à La Penne.

Stages de tambourin durant les vacances de la Toussaint et de Pâques.

## TENNIS CLUB PENNOIS

Complexe Sportif Germain Camoin, Allée du Stade

13821 La Penne sur Huveaune

Téléphone : 04 91 36 13 51

E-Mail : [tcpennes@aol.com](mailto:tcpennes@aol.com)

**Président : Monsieur Marc-Michel LEPAGE**

### Accueil :

Au Club, permanence du lundi au samedi de 12h à 19h.

Par téléphone, sur répondeur au 04 91 36 13 51.

### Objectifs :

Pratique et enseignement du tennis loisir et compétition.

### Structures et pratique du tennis :

A disposition des adhérents, club house (vestiaires, douches, bar, toilettes...).

4 terrains homologués pour tennis loisir, dont 3 éclairés.

Adhésion individuelle au club pour utiliser les installations, licence comprise dans l'adhésion.

Nombreuses animations conviviales.

Organisation de rencontres, de tournois homologués.

### Enseignement :

Enseignement par moniteurs diplômés d'Etat.



## Sport

École de tennis ouverte à tous les enfants de 4 à 17 ans (mini tennis, club junior, centre d'entraînement).

École de tennis adulte.

Cours individuels et collectifs.

Stages de tennis et de multi-activité pendant les vacances scolaires.

Tarifs et inscriptions au Tennis Club.

Tarifs dégressifs pour les familles.

Possibilité de paiements fractionnés, chèques vacances acceptés.

Les tarifs des écoles enfants et adultes correspondent à 30 séances annuelles.





Mairie	04 91 88 44 00
Crèche halte garderie	04 91 36 25 35
Centre de loisirs «La Farandole»	04 91 88 67 09
Contact Jeunesse	04 91 24 82 49
Salle «La Colombe»	04 91 36 02 18
Service Culturel	04 91 24 70 42
Cinéma (programme sur répondeur)	04 91 36 22 73
Bibliothèque Pablo Néruda	04 91 36 21 41
Foyer Loisirs	04 91 36 06 96
P.M.I. (Protection Maternelle Infantile)	04 42 36 95 40
La Poste	04 91 87 70 40
Communauté du Pays d'Aubagne et de l'Etoile	04 42 62 80 00
Service des Encombrants	04 42 18 19 79
Maison de la Justice et du Droit	04 42 36 98 10
Mission Locale Jeunes	04 42 62 83 30
Maison du Tourisme	04 42 03 49 98
Police Nationale (La Penne)	04 91 87 74 81
Commissariat d'Aubagne	04 42 18 55 55
Police Secours	17
Pompiers	18
CCFF (comité Communal des Feux de Forêt)	04 91 36 21 57
Hôpital d'Aubagne	04 42 84 70 00
SAMU (Urgences médicales)	15
Taxis La Penne sur Huveaune	
Borne	04 91 36 09 90
Portables	06 08 60 08 62
	06 08 71 88 54
	06 15 12 12 11

[www.mairie-lapennesurhuveaune.fr](http://www.mairie-lapennesurhuveaune.fr)

Mairie de la Penne sur Huveaune  
 Conception : Gilles Fournier des Corats  
 Tél. 04 91 88 44 00  
 Maquette : Plume Graphique  
 Photogravure : Adeocom  
 Impression : Imprimerie du Levant

**NB : Les informations contenues dans ce guide  
 et relatives aux associations nous ont été  
 communiquées par leurs présidents**

